

KEMENTERIAN AGAMA

MTsN 1 MALANG

Jl. Basuki Rahmad No. 194 Sepanjang - Gondanglegi (0341) 879 381 Malang



THE CENTER
of **SMART**
Human

PENDAFTARAN PESERTA DIDIK BARU

TAHUN PELAJARAN 2022-2023

• JALUR PRESTASI • JALUR UMUM

PENDAFTARAN
HANYA 1x

 www.mtsn1kabmalang.sch.id



MTsN 1 MALANG

Jl. Basuki Rahmad No. 194 Sepanjang - Gondanglegi (0341) 879 381 Malang

PENDAFTARAN PESERTA DIDIK BARU TAHUN PELAJARAN 2022-2023

JALUR PRESTASI

*Bagi yang memiliki prestasi atau penghargaan hasil perlombaan di tingkat Kabupaten, Provinsi, Nasional maupun Internasional dan Tahfidz minimal 3 Juz

JALUR UMUM

PERSYARATAN KHUSUS

- KELAS OLIMPIADE, KELAS BILINGUAL DAN KELAS AGAMA**
 - Memiliki nilai raport rata-rata minimal 80 (kelas IV, V, VI)
 - Lulus Tes Akademik dan Psikotes
 - Lulus Tes Keterampilan
- KELAS UNGGULAN**
 - Rata-rata nilai raport tidak ditentukan
 - Lulus Tes Akademik dan Psikotes

PERSYARATAN UMUM

- Usia maksimal 15 tahun per 1 Juli 2022
- Duduk di kelas VI MI/SD
- Bersedia mengikuti Tes Akademik dan Psikotes
- Bersedia mengikuti Tes Keterampilan (Prog. Layanan Khusus)

KELENGKAPAN BERKAS PENDAFTARAN

- Foto copy raport kelas IV, V, VI yang dilegalisir oleh pejabat berwenang
 - Pas foto hitam putih 3x4 cm sebanyak 4 lembar
 - Foto copy akta kelahiran dan Kartu Keluarga (KK)
 - Foto copy piagam penghargaan prestasi yang dilegalisir Kepala SD/MI
- *(Khusus Jalur Prestasi)

PENDAFTARAN
HANYA 1X

Jalur Prestasi			Jalur Umum		
No.	Kegiatan	Tanggal	No.	Kegiatan	Tanggal
1	Input data (<i>Pendaftaran Online</i>)	31 Januari - 5 Februari 2022	1	Input data (<i>Pendaftaran Online</i>)	7 - 18 Februari 2022
2	Verifikasi dan Validasi berkas	7 - 8 Februari 2022	2	Verifikasi dan Validasi berkas	21 - 23 Februari 2022
3	Tes Wawancara	9 Februari 2022	3	Psikotes	27 Februari 2022
4	Pengumuman	11 Februari 2022	4	Tes Akademik (B.Indonesia, Matematika dan IPA)	28 Februari 2022
5	Daftar Ulang	15 - 19 Februari 2022	5	Placement Test	3 Maret 2022
6	Psikotes	27 Februari 2022	6	Pengumuman	12 Maret 2022
7	Tes Akademik (B.Indonesia, Matematika dan IPA)	28 Februari 2022	7	Daftar Ulang	14 - 17 Maret 2022
8	Placement Test	3 Maret 2022			



THE CENTER
of SMART
Human

TEMPAT PENDAFTARAN

MTS NEGERI 1 MALANG Jl. Basuki Rahmad No. 194 Sepanjang - Gondanglegi, Malang

*Informasi lebih lanjut dapat ditanyakan di sekretariat pendaftaran



www.mtsn1kabmalang.sch.id

PENDAFTARAN PESERTA DIDIK BARU TAHUN PELAJARAN 2022-2023



A. JALUR PRESTASI

Khusus bagi Calon Peserta Didik yang memiliki prestasi atau penghargaan hasil perlombaan di tingkat kabupaten, Provinsi, Nasional, maupun Internasional

- Prestasi Akademik : OSN, KSM, Lomba Mata Pelajaran, KSN
- Prestasi Non Akademik : O2SN, Porseni, Aksioma, Lomba Olahraga, Lomba Seni
- Tahfidz : Minimal hafal 3 Juz

Bukti prestasi berupa piagam dan foto pada waktu penerimaan penghargaan. Khusus Tahfidz apabila tidak memiliki piagam dapat dibuktikan dengan surat keterangan

● PERSYARATAN UMUM

- Usia maksimal 15 tahun per 1 Juli 2022
- Duduk di kelas VI MI/SD
- Bersedia mengikuti Tes Akademik dan Psikotes
- Bersedia mengikuti Tes Keterampilan (Prog. Layanan Khusus)

● PERSYARATAN KHUSUS

- KELAS OLIMPIADE, KELAS BILINGUAL DAN KELAS AGAMA**
 - Memiliki nilai raport rata-rata minimal 80 pada kelas IV, V, VI
 - Lulus Tes Wawancara, Tes Akademik, dan Psikotes
 - Lulus Tes Keterampilan
- KELAS UNGGULAN**
 - Rata-rata nilai raport tidak ditentukan
 - Lulus Tes Wawancara, Tes Akademik, dan Psikotes

● KELENGKAPAN BERKAS PENDAFTARAN

- Foto copy raport kelas IV, V, VI yang dilegalisir oleh pejabat berwenang
- Pas foto hitam putih 3x4 cm sebanyak 4 lembar
- Foto copy akta kelahiran dan foto copy Kartu keluarga (KK)
- Foto copy piagam penghargaan prestasi yang dilegalisir Kepala SD/MI

No.	Kegiatan	Tanggal	Waktu
1	Input data (<i>Pendaftaran Online</i>)	31 Januari - 5 Februari 2022	
2	Verifikasi dan Validasi berkas	7 - 8 Februari 2022	07.30-12.00
3	Tes Wawancara	9 Februari 2022	07.30-12.00
4	Pengumuman	11 Februari 2022	07.30
5	Daftar Ulang	15 - 19 Februari 2022	07.30-12.00
6	Psikotes	27 Februari 2022	07.30-12.00
7	Tes Akademik (B.Indonesia, Matematika dan IPA)	28 Februari 2022	07.30-12.00
8	Placement Test	3 Maret 2022	07.30-12.00

B. JALUR UMUM

● PERSYARATAN UMUM

- Usia maksimal 15 tahun per 1 Juli 2022
- Duduk di kelas VI MI/SD
- Bersedia mengikuti Tes Akademik dan Psikotes
- Bersedia mengikuti Tes Keterampilan (Prog. Layanan Khusus)

● PERSYARATAN KHUSUS

- KELAS OLIMPIADE, KELAS BILINGUAL DAN KELAS AGAMA**
 - Memiliki nilai raport rata-rata minimal 80 pada kelas IV, V, VI
 - Lulus Tes Akademik dan Psikotes
 - Lulus Tes Keterampilan
- KELAS UNGGULAN**
 - Rata-rata nilai raport tidak ditentukan
 - Lulus Tes Akademik dan Psikotes

● KELENGKAPAN BERKAS PENDAFTARAN

- Foto copy raport kelas IV, V, VI yang dilegalisir oleh pejabat berwenang
- Pas foto hitam putih 3x4 cm sebanyak 4 lembar
- Foto copy akta kelahiran dan foto copy Kartu keluarga (KK)

No.	Kegiatan	Tanggal	Waktu
1	Input data (<i>Pendaftaran Online</i>)	7 - 18 Februari 2022	
2	Verifikasi dan Validasi berkas	21 - 23 Februari 2022	07.30-12.00
3	Psikotes	27 Februari 2022	07.30-12.00
4	Tes Akademik (B.Indonesia, Matematika dan IPA)	28 Februari 2022	07.30-12.00
5	Placement Test	3 Maret 2022	07.30-12.00
6	Pengumuman	12 Maret 2022	07.30
7	Daftar Ulang	14 - 17 Maret 2022	07.30-12.00



Tempat Pendaftaran

MTs Negeri 1 Malang
JL. Basuki Rahmat 194 Sepanjang - Gondanglegi, Malang
Informasi lebih lanjut dapat ditanyakan di sekretariat pendaftaran

0341 - 879 381

ALUR PENDAFTARAN PESERTA DIDIK BARU TAHUN PELAJARAN 2022-2023

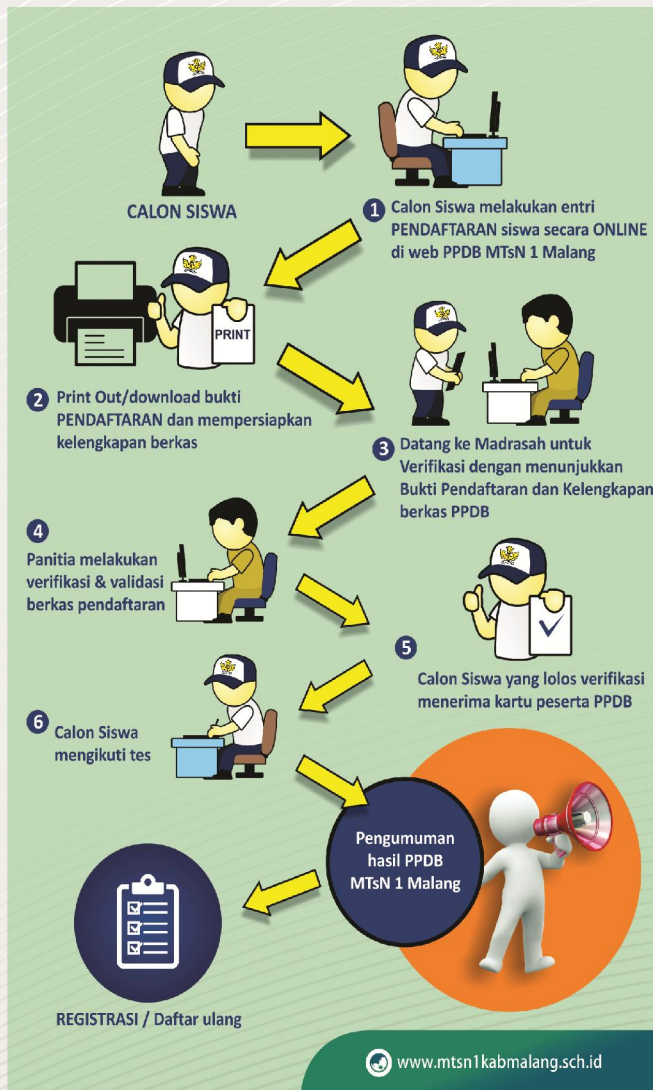

www.mtsn1kabmalang.sch.id